

HOTĂRÂREA NR. 18

din :27 mai 2016

privind : însușirea completării inventarului bunurilor , care aparțin domeniului public al localității ,
aprobat prin Hotărârea Consiliului Local al orașului Berești , județul Galați nr. 14 / 31.05.2010

Inițiator : Primar Dică Octavian

Nr. de înregistrare și data depunerii proiectului de hotărâre :

nr. 2844 / 26.05.2016

Consiliul Local al orașului Berești , județul Galați întrunit în ședința ordinară din data de 27.05.2016 ;

Având în vedere expunerea de motive nr. 2843 / 26.05.2016 a inițiatorului proiectului de hotărâre Primarul orașului Berești , județul Galați ;

Având în vedere raportul de specialitate nr. 2845 / 26.05.2016 al compartimentului de resort din cadrul Aparatului de specialitate al Primarului orașului Berești , județul Galați ;

Având în vedere raportul de avizare al comisiei de specialitate nr. 1 a Consiliului Local al orașului Berești , județul Galați ;

Având în vedere anexa nr. 4 la Hotărârea Guvernului nr. 562/2002 privind atestarea domeniului public al județului Galați, precum și al municipiilor, orașelor și comunelor din județul Galați ,modificată prin Hotărârea Guvernului nr. 678 / 2011 ;

Având în vedere prevederile art. 21 , alin.(2) din Legea nr. 213 / 1998 privind proprietatea publică, cu modificările și completările ulterioare ;

Având în vedere dispozițiile punctelor VII și X din anexa nr. 1 la Hotărârea Guvernului nr. 548 / 1999 privind aprobarea Normelor tehnice pentru întocmirea inventarului bunurilor, care alcătuiesc domeniul public al comunelor, orașelor, municipiilor și județelor ;

Având în vedere dispozițiile art. 36 , alin.(9) , ale art. 119 și art.120 din Legea administrației publice locale nr. 215 / 2001 , republicată , cu modificările și completările ulterioare ;

În baza art. 45 , alin.(3) din Legea administrației publice locale nr. 215 / 2001 , republicată , cu modificările și completările ulterioare :

HOTĂRĂȘTE :

Art.1 (1) Se însușește completarea inventarului bunurilor , care aparțin domeniului public al localității ,aprobat prin Hotărârea Consiliului Local al orașului Berești , județul Galați nr. 14 / 31.05.2010 potrivit anexei nr.1 la prezenta hotărâre .

(2) Planul de amplasament și delimitare a imobilului este prevăzut în anexa nr. 2 .

Art.2 Anexele nr. 1 și 2 fac parte integrantă din prezenta hotărâre .

Art.3 Prezenta hotărâre se comunică Biroului Financiar Contabil și Compartimentului Urbanism și Registre Agricole din cadrul Aparatului de specialitate al Primarului orașului Berești , județul Galați , Direcției Patrimoniu a Consiliului Județului Galați , Guvernului României și Instituției Prefectului județului Galați în vederea exercitării controlului sub aspectul legalității .



PREȘEDINTELE ȘEDINȚEI
HORGHIDAN GHEORGHE

CONTRASEMNEZ ,
SECRETAR
DONCIU ANA CRISTINA

LISTA

bunurilor, care completează inventarul bunurilor aparținând domeniului public al orașului Berești, județul Galați, anexă la Hotărârea Consiliului Local nr. 14 / 31.05.2010



Nr. crt.	Poziția din registru	Codul de clasificare	Denumirea bunului	Elemente de identificare	Anul dobândirii sau, după caz, al dării în folosință	Valoarea de inventar (lei)	Situația juridică actuală
1.	147	-	Teren curți - construcții	Suprafață de 960 mp, Cv. 65; P3. Se învecinează cu : la Est - drum, la Vest - pârâul Chineja, la Sud - teren proprietar particular, la Nord - proprietate Primăria Berești	2016	0	Domeniul public al orașului Berești conform H.C.L. nr. <u>18</u> / 27.05.2016

MEMBRII COMISIEI

Secretar Donciu Ana Cristina

Contabil Radu Traian Mihai
Referent Mardare Ecaterina
Consilier juridic Dandeaș Cătălin

**PREȘEDINTELE ȘEDINȚEI
HORGHIȚAN GHEORGHE**



**CONTRASEMNEZ
SECRETAR
DONCIU ANA CRISTINA**

PLAN DE AMPLASAMENT SI DELIMITARE A IMOBILULUI
 SCARA - 1:500

27.05.2016

Nr. cadastral	Suprafata masurata a terenului (mp)	Adresa imobilului
	960 mp	Jud. Galati, oras Beresti, Cv 65 P3.
Nr. Cartea Funciara		Unitatea Administrativ Teritoriala (UAT)
		Beresti

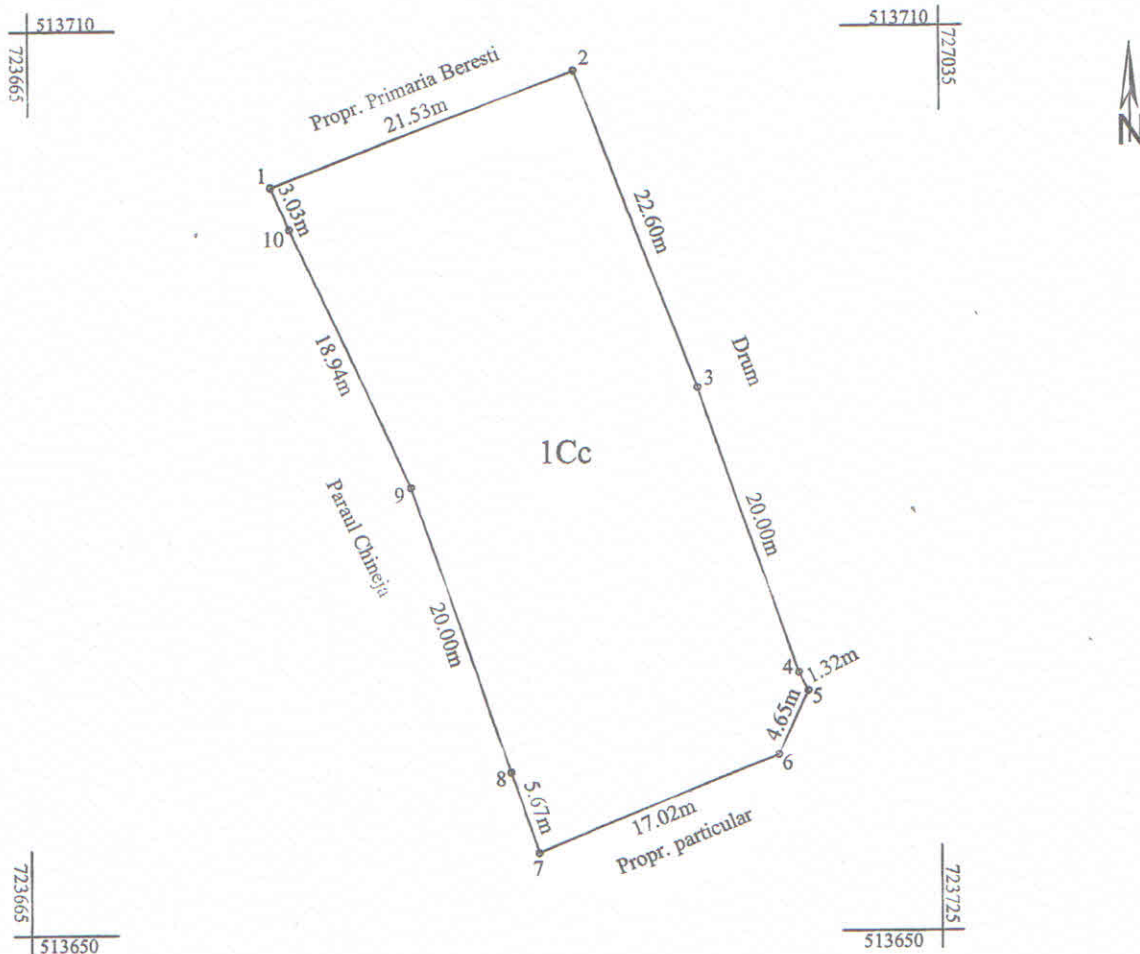

A. Date referitoare la teren

Nr. parcela	Categoria de folosinta	Suprafata (mp)	Mentiuni
3	1Cc	960	Imobilul este imprejmuit pe laturile de Est, Sud si Vest cu spalieri din beton, iar pe latura de Nord este neimprejmuit.
Total		960 mp	

B. Date referitoare la constructii

Cod	Destinatia	Suprafata construita la sol (mp)	Mentiuni
Total			

Suprafata totala masurata a imobilului = 960 mp
 Suprafata din act = 960 mp

Executant: P.F.A. Berneanu Dumitru Confirm executarea masuratorilor la teren, corectitudinea intocmirii documentatiei cadastrale si corespondenta acesteia cu realitatea din teren. Semnatura si stampila Data: 23/05/2016	Inspector Confirm introducerea imobilului in baza de date integrata si atribuirea numarului cadastral. Semnatura si parafa Data: _____ Stampila BCPI
---	--

