

## HOTĂRÂREA NR. 6

din : 29 ianuarie 2016

privind : aprobarea înregistrării unui teren , intravilan în domeniul privat al localității și în administrarea Consiliului Local al orașului Berești , județul Galați

Inițiator : Primar Dică Octavian

Nr. de înregistrare și data depunerii proiectului :

478 / 28.01.2016

Consiliul Local al orașului Berești , județul Galați întrunit în ședința ordinară din data de 29.01.2016 ;

Având în vedere Expunerea de motive nr. 477 / 28.01.2016 a inițiatorului proiectului de hotărâre Primarul orașului Berești , județul Galați ;

Având în vedere Raportul de specialitate nr. 479 / 28.01.2016 al compartimentului de resort din cadrul Aparatului de specialitate al Primarului orașului Berești , județul Galați ;

Având în vedere avizul comisiei de specialitate nr. 3 a Consiliului Local al orașului Berești , județul Galați ;

Având în vedere dispozițiile art.6 din Legea nr. 18 / 1991 privind fondul funciar , republicată , cu modificările și completările ulterioare ;

Având în vedere prevederile art. 27 , alin.(1) din Legea cadastrului și a publicității imobiliare nr. 7 / 1996 , republicată , cu modificările și completările ulterioare ;

Având în vedere dispozițiile art. 4 din Legea nr. 213/ 1998 privind bunurile proprietate publică , cu modificările și completările ulterioare ;

Având în vedere prevederile art. 553 , alin.(1) și alin.(4) , ale art. 859 , alin.(2) din Legea nr. 287 / 2009 privind Codul civil , republicată , cu modificările și completările ulterioare ;

Având în vedere dispozițiile art. 36, alin.(2) , lit. „ c ” și alin.(9) , ale art.119 , art.121 , alin.(1) și alin.(2) din Legea nr. 215 / 2001 privind administrația publică locală , republicată , cu modificările și completările ulterioare ;

În baza art. 45 , alin.(3) din Legea nr. 215 / 2001 , republicată , cu modificările și completările ulterioare :

### HOTĂRĂȘTE :

**Art.1** (1) Se aprobă înregistrarea unui teren , intravilan în domeniul privat al localității și în administrarea Consiliului Local al orașului Berești , județul Galați , după cum urmează :

Nr. crt.	Categoria de folosință:	Cvartalul :	Parcela:	Suprafața ( mp ):	Observații:
1.	Cc*	Cv. 33	P 15 / 1	1.031	*curți - construcții

(2) Planul de amplasament și delimitare a terenului , intravilan este prevăzut în anexa , care face parte integrantă din prezenta hotărâre .

**Art.2** Cu ducerea la îndeplinire a prezentei hotărâri răspunde Primarul orașului Berești , județul Galați .

**Art.3** Prezenta hotărâre se comunică biroului Financiar Contabil din cadrul Aparatului de specialitate al Primarului orașului Berești , județul Galați pentru operarea modificărilor în evidențele contabile , serviciului Urbanism și Registre Agricole , OCPI Galați pentru intabularea terenului în Cartea funciară a localității , precum și Instituției Prefectului județului Galați în vederea exercitării controlului sub aspectul legalității .

**PREȘEDINTELE ȘEDINȚEI  
BĂRLĂDEANU TĂNASE**



**CONTRASEMNEZ  
SECRETAR  
DONCIU ANA CRISTINA**

Anexa la HCL nr 6/29.01.2016.

**PLAN DE SITUATIE**  
Imobil situat in Jud. Galati, Oras Beresti,  
Cv .... P .....  
Scara 1:500



----- Limita intravilan aprobata prin P.U.G.

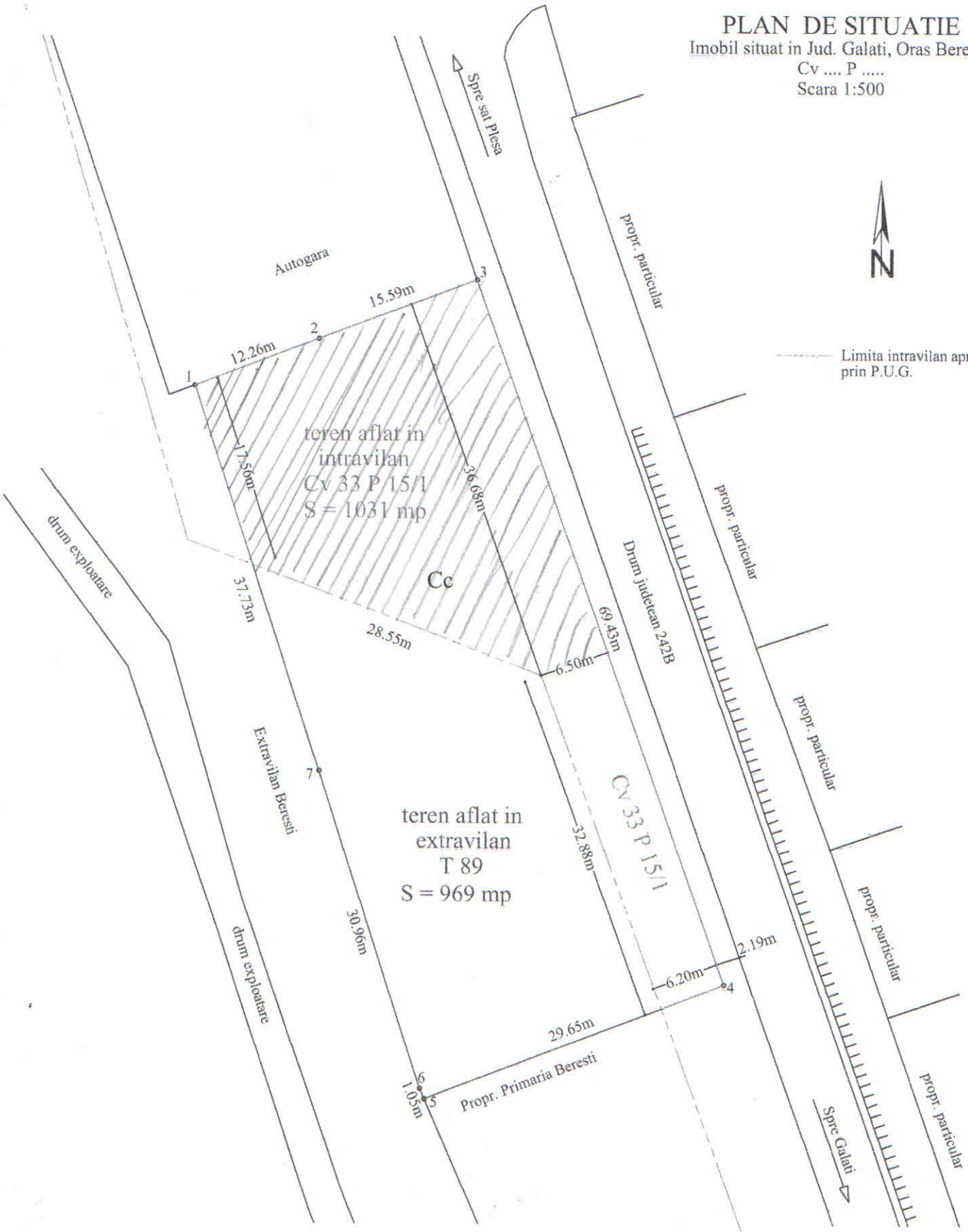

Data:  
19.01.2016

Executant,  
P.F.A. Ing. Berneanu Dumitru